第一天

神說、我們要照著我們的形像、按著我們的樣式造人、使 他們 管理海裏的魚、空中的鳥、地上的牲畜、和全地、並地上所爬的一切昆蟲。神就照著自己的形像造人、乃是照著他的形像造男造女。(創世記 1:26-27)

親愛的主耶穌，

謝謝祢，按照祢的性情、品格和大能，創造人類，包括我。祢是我生命的源頭，我擁有祢的 DNA，能夠像祢是我的榮耀。是祢設立了婚姻和家庭，讓我可以享受婚姻的愛，和家庭之樂。祢把管理大地的權柄賦予我，使我代表祢管理大地，包括我的工作、產業和經濟，把祢的心意帶到大地每一個角落。

主啊！我要尊祢為首，我要服事祢敬拜祢為生命的首要。建立美好婚姻和家庭關係是次要。工作只不過是我生命中的第三位。當我把先神後人再大地的次序放對，祝福就會臨到我的婚姻、家庭和工作。

奉主耶穌基督的名宣告：

我遵守先神後人再大地的次序，祝福會大大臨到我的生命和屬於我的一切。

第二天

耶和華曉諭摩西亞倫說、

以色列人要各歸自己的纛下、在本族的旗號那裏、對著會幕的四圍安營。

在東邊向日出之地、照著軍隊安營的是猶大營的纛。有亞米拿達的兒子拿順、作猶大人的首領。(民數記 2:1-3)

親愛的主耶穌，

謝謝祢揀選我，與我同在，住在我中間。我要以祢成為我生活的中心，祢昔日如何安營保護以色列民，今天祢也同樣保護我。我要跟隨教會，順服牧者及小組長，祢的同在便不會離開我，求祢幫助我，堅固我的心，放下自己想法，凡事以祢為先，以祢作我生命中的首位。

奉主耶穌基督的名宣告：

耶穌基督是我生命的王，我要一生跟隨主到底！

第三天

立起帳幕的那日、有雲彩遮蓋帳幕、就是法櫃的帳幕、從晚上到早晨、雲彩在其上、形狀如火。(民數記 9:15)

雲彩幾時從帳幕收上去、以色列人 就幾時起行、雲彩在哪裏停住、以色列人 就在那裏安營。(民數記 9:17)

親愛的主耶穌，

多謝祢，祢是以馬內利的神，因祢要與我同住，祢的聖靈時刻在帶領我，教會是基督的身體，祢啟示教會，用看得見的神蹟及巧合帶領教會向前行，只要我跟隨教會便能與祢緊緊結連。謝謝祢將祢的心意透過教會，讓我認識祢的真實，祢是又真又活的神，我要一生跟隨祢，我願意貼近教會，以教會及小組長為我及我家庭的遮蓋，使我所作所行都能討祢喜悅。

奉主耶穌基督的名宣告：

我要順服跟隨教會的帶領，行走人生的道路，過蒙福有恩寵的生活。

第四天

耶和華對摩西說、祢曉諭以色列人說、耶和華的節期、你們 要宣告為聖會的節期。六日要作工、第七日是聖安息日、當有聖會、你們 甚麼工都不可作、這是在 你們 一切的住處向耶和華守的安息日。(利未記 23:1-3)

親愛的主耶穌，

謝謝祢親自告訴祢的僕人摩西，宣布要設立聖安息日，讓我知道守安息日是何等重要，原來主日是聖安息日，我是向神守節，先神後人再大地的彰顯在於我要先守主日，求祢赦免我以前疏忽之罪，求祢幫助我除去工作捆綁，不要因為出差或輪班，或是生病使我不能守主日，白白失去祢的祝福，我要用信心我要悔改，求主賜我神蹟，讓我深深經歷祢，是祢美善的安排讓我能堅持守主日，得著豐盛應許的祝福！

奉主耶穌基督的名宣告：

我定要守聖安息日，我要守耶和華的節期和聖會，一切魔鬼仇敵的爭戰及攔阻都要離開我，我要與祢屬天的時間表對齊，脫離勞苦的轄制，過著蒙福的生活，阿們。

第一天

神說、我們要照著我們的形像、按著我們的樣式造人、使 他們 管理海裏的魚、空中的鳥、地上的牲畜、和全地、並地上所爬的一切昆蟲。神就照著自己的形像造人、乃是照著他的形像造男造女。(創世記 1:26-27)

親愛的主耶穌，

謝謝祢，按照祢的性情、品格和大能，創造人類，包括我。祢是我生命的源頭，我擁有祢的 DNA，能夠像祢是我的榮耀。是祢設立了婚姻和家庭，讓我可以享受婚姻的愛，和家庭之樂。祢把管理大地的權柄賦予我，使我代表祢管理大地，包括我的工作、產業和經濟，把祢的心意帶到大地每一個角落。

主啊！我要尊祢為首，我要服事祢敬拜祢為生命的首要。建立美好婚姻和家庭關係是次要。工作只不過是我生命中的第三位。當我把先神後人再大地的次序放對，祝福就會臨到我的婚姻、家庭和工作。

奉主耶穌基督的名宣告：

我遵守先神後人再大地的次序，祝福會大大臨到我的生命和屬於我的一切。

第二天

耶和華曉諭摩西亞倫說、

以色列人要各歸自己的纛下、在本族的旗號那裏、對著會幕的四圍安營。

在東邊向日出之地、照著軍隊安營的是猶大營的纛。有亞米拿達的兒子拿順、作猶大人的首領。(民數記 2:1-3)

親愛的主耶穌，

謝謝祢揀選我，與我同在，住在我中間。我要以祢成為我生活的中心，祢昔日如何安營保護以色列民，今天祢也同樣保護我。我要跟隨教會，順服牧者及小組長，祢的同在便不會離開我，求祢幫助我，堅固我的心，放下自己想法，凡事以祢為先，以祢作我生命中的首位。

奉主耶穌基督的名宣告：

耶穌基督是我生命的王，我要一生跟隨主到底！

第三天

立起帳幕的那日、有雲彩遮蓋帳幕、就是法櫃的帳幕、從晚上到早晨、雲彩在其上、形狀如火。(民數記 9:15)

雲彩幾時從帳幕收上去、以色列人 就幾時起行、雲彩在哪裏停住、以色列人 就在那裏安營。(民數記 9:17)

親愛的主耶穌，

多謝祢，祢是以馬內利的神，因祢要與我同住，祢的聖靈時刻在帶領我，教會是基督的身體，祢啟示教會，用看得見的神蹟及巧合帶領教會向前行，只要我跟隨教會便能與祢緊緊結連。謝謝祢將祢的心意透過教會，讓我認識祢的真實，祢是又真又活的神，我要一生跟隨祢，我願意貼近教會，以教會及小組長為我及我家庭的遮蓋，使我所作所行都能討祢喜悅。

奉主耶穌基督的名宣告：

我要順服跟隨教會的帶領，行走人生的道路，過蒙福有恩寵的生活。

第四天

耶和華對摩西說、祢曉諭以色列人說、耶和華的節期、你們 要宣告為聖會的節期。六日要作工、第七日是聖安息日、當有聖會、你們 甚麼工都不可作、這是在 你們 一切的住處向耶和華守的安息日。(利未記 23:1-3)

親愛的主耶穌，

謝謝祢親自告訴祢的僕人摩西，宣布要設立聖安息日，讓我知道守安息日是何等重要，原來主日是聖安息日，我是向神守節，先神後人再大地的彰顯在於我要先守主日，求祢赦免我以前疏忽之罪，求祢幫助我除去工作捆綁，不要因為出差或輪班，或是生病使我不能守主日，白白失去祢的祝福，我要用信心我要悔改，求主賜我神蹟，讓我深深經歷祢，是祢美善的安排讓我能堅持守主日，得著豐盛應許的祝福！

奉主耶穌基督的名宣告：

我定要守聖安息日，我要守耶和華的節期和聖會，一切魔鬼仇敵的爭戰及攔阻都要離開我，我要與祢屬天的時間表對齊，脫離勞苦的轄制，過著蒙福的生活，阿們。

第五天

又將萬有服在他的腳下、使他為教會作萬有之首。教會是他的身體、是那充滿萬有者所充滿的。(以弗所書 1:22-23)
人 若不知道管理 自己 的家、焉能照管　神的教會呢。(提摩太前書 3:5)

親愛的主耶穌，
祢的名世世代代超越一切統治者、大能者和所有被稱的名，耶穌祢是萬有之首，萬有都服在祢的腳下。教會是祢的身體，祢也使教會作萬有之首。
主啊，祢把屬天的權柄賜給了教會，但我們更要管理好自己的家庭來榮耀祢的名，求祢赦免我疏忽與家人的關係，我也不懂愛護家人，現在我要悔改，我要看重與家人的相處多於我的工作，求主加添我的力量 ！

奉主耶穌基督的名宣告：
教會必站立在世界諸山之上，高過諸山，重拾神所賜管理大地的權柄，復興全地!我的家庭也必要榮耀祢的名!

第六天

神就賜福給 他們、又對 他們 說、要生養眾多、遍滿地面、治理這地。也要管理海裏的魚、空中的鳥。和地上各樣行動的活物。神說、看哪、我將遍地上一切結種子的菜蔬、和一切樹上所結有核的果子、全賜給 你們 作食物。(創世記 1:28-29)

親愛的主耶穌，
感謝祢創造萬物之後，把管理大地之權柄賜給我，我也得著生養之福，叫我能生養眾多，遍滿整個地面。祢是大地的主人，我要以祢為神，以祢為首，我便蒙福，得著祢的供應及日常一切所需，感謝祢將智慧及能力賜給我，使我能夠管理我的工作，我的家庭，使我在地上大大蒙福。

奉主耶穌基督的名宣告：
我有權柄能力管理統治大地，我要愛惜保護大地及一切的資源。

第七天

又對亞當說、你既聽從妻子的話、吃了我所吩咐你不可吃的那樹上的果子、地必為你的緣故受咒詛。你必終身勞苦、才能從地裏得吃的。地必給你長出荊棘和蒺藜來、你也要吃田間的菜蔬。你必汗流滿面才得餬口、直到你歸了土、因為你是從土而出的。你本是塵土、仍要歸於塵土。

(創世記 3:17-19)

親愛的主耶穌，
感謝祢為我預備救恩使我脫離亞當犯罪的咒詛。求主赦免我看重眼目所重視的，以致違背了祢及祢的話。我求聖靈幫助我，能放下慾望、工作的成就及各樣的虛名，使我不再陷入汗流夾背、不得糊口的咒詛裡，求主幫助我真實悔改，活出先神後人再大地的核心價值，讓大地為我效力，我要成為蒙福的基督徒!

奉主耶穌基督的名宣告：
我和我一家要行在神所帶領的道路，成為蒙福、發旺的生命，我們都要成為別人的祝福！

九大核心價值

每天禱文

第四講：先神後人再大地

1. 請先把整句經文慢慢的朗讀三次，讓神的話語進到你心中。
2. 你把自己的名字代入經文中_____的位置，用信心宣讀出來。(可多讀幾次)
3. 請把禱文慢慢的朗讀三次，思想禱文與你的關係。
4. 請思想經文與你的關係，並你的感受及光照寫下給組長。

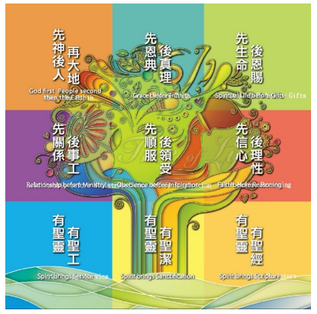

第五天

又將萬有服在他的腳下、使他為教會作萬有之首。教會是他的身體、是那充滿萬有者所充滿的。(以弗所書 1:22-23)
人 若不知道管理 自己 的家、焉能照管　神的教會呢。(提摩太前書 3:5)

親愛的主耶穌，
祢的名世世代代超越一切統治者、大能者和所有被稱的名，耶穌祢是萬有之首，萬有都服在祢的腳下。教會是祢的身體，祢也使教會作萬有之首。
主啊，祢把屬天的權柄賜給了教會，但我們更要管理好自己的家庭來榮耀祢的名，求祢赦免我疏忽與家人的關係，我也不懂愛護家人，現在我要悔改，我要看重與家人的相處多於我的工作，求主加添我的力量 ！

奉主耶穌基督的名宣告：
教會必站立在世界諸山之上，高過諸山，重拾神所賜管理大地的權柄，復興全地!我的家庭也必要榮耀祢的名!

第六天

神就賜福給 他們、又對 他們 說、要生養眾多、遍滿地面、治理這地。也要管理海裏的魚、空中的鳥。和地上各樣行動的活物。神說、看哪、我將遍地上一切結種子的菜蔬、和一切樹上所結有核的果子、全賜給 你們 作食物。(創世記 1:28-29)

親愛的主耶穌，
感謝祢創造萬物之後，把管理大地之權柄賜給我，我也得著生養之福，叫我能生養眾多，遍滿整個地面。祢是大地的主人，我要以祢為神，以祢為首，我便蒙福，得著祢的供應及日常一切所需，感謝祢將智慧及能力賜給我，使我能夠管理我的工作，我的家庭，使我在地上大大蒙福。

奉主耶穌基督的名宣告：
我有權柄能力管理統治大地，我要愛惜保護大地及一切的資源。

第七天

又對亞當說、你既聽從妻子的話、吃了我所吩咐你不可吃的那樹上的果子、地必為你的緣故受咒詛。你必終身勞苦、才能從地裏得吃的。地必給你長出荊棘和蒺藜來、你也要吃田間的菜蔬。你必汗流滿面才得餬口、直到你歸了土、因為你是從土而出的。你本是塵土、仍要歸於塵土。

(創世記 3:17-19)

親愛的主耶穌，
感謝祢為我預備救恩使我脫離亞當犯罪的咒詛。求主赦免我看重眼目所重視的，以致違背了祢及祢的話。我求聖靈幫助我，能放下慾望、工作的成就及各樣的虛名，使我不再陷入汗流夾背、不得糊口的咒詛裡，求主幫助我真實悔改，活出先神後人再大地的核心價值，讓大地為我效力，我要成為蒙福的基督徒!

奉主耶穌基督的名宣告：
我和我一家要行在神所帶領的道路，成為蒙福、發旺的生命，我們都要成為別人的祝福！

九大核心價值

每天禱文

第四講：先神後人再大地
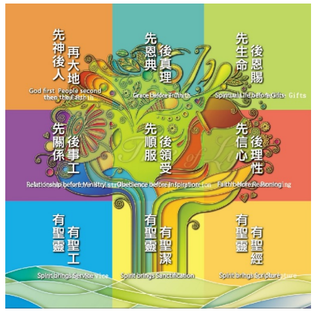
1. 請先把整句經文慢慢的朗讀三次，讓神的話語進到你心中。
2. 你把自己的名字代入經文中_____的位置，用信心宣讀出來。(可多讀幾次)
3. 請把禱文慢慢的朗讀三次，思想禱文與你的關係。
4. 請思想經文與你的關係，並你的感受及光照寫下給組長。